

华中师范大学第一附属中学2021年高考押题卷
物理答题卡

学校 _____
班级 _____
姓名 _____
准考证号

--	--	--	--	--	--	--	--	--	--	--	--	--	--	--	--	--	--	--	--



注意事
项 1.答题前,考生先将自己的姓名、准考证号填写清楚,并认真核对条形码上的准考证号、姓名,在规定的位
置粘贴好条形码。
2.选择题必须使用2B铅笔填涂;非选择题必须使用0.5毫米黑色墨水的钢笔或签字笔作答,字体工整、笔迹清楚。
3.请按照题号顺序在各题目的答题区域内作答,超出答题区域书写的答案无效;在草稿纸、试题卷上答题无效。
4.保持卷面清洁,不要折叠、弄破答题卡。
正确填涂 缺考标志 考生禁填,由监考教师填涂!

选择题 (请用2B铅笔均匀填涂)

- | | | | | | | | | | | | | | | |
|---|----------------------------|----------------------------|----------------------------|----------------------------|---|----------------------------|----------------------------|----------------------------|----------------------------|----|----------------------------|----------------------------|----------------------------|----------------------------|
| 1 | <input type="checkbox"/> A | <input type="checkbox"/> B | <input type="checkbox"/> C | <input type="checkbox"/> D | 5 | <input type="checkbox"/> A | <input type="checkbox"/> B | <input type="checkbox"/> C | <input type="checkbox"/> D | 9 | <input type="checkbox"/> A | <input type="checkbox"/> B | <input type="checkbox"/> C | <input type="checkbox"/> D |
| 2 | <input type="checkbox"/> A | <input type="checkbox"/> B | <input type="checkbox"/> C | <input type="checkbox"/> D | 6 | <input type="checkbox"/> A | <input type="checkbox"/> B | <input type="checkbox"/> C | <input type="checkbox"/> D | 10 | <input type="checkbox"/> A | <input type="checkbox"/> B | <input type="checkbox"/> C | <input type="checkbox"/> D |
| 3 | <input type="checkbox"/> A | <input type="checkbox"/> B | <input type="checkbox"/> C | <input type="checkbox"/> D | 7 | <input type="checkbox"/> A | <input type="checkbox"/> B | <input type="checkbox"/> C | <input type="checkbox"/> D | 11 | <input type="checkbox"/> A | <input type="checkbox"/> B | <input type="checkbox"/> C | <input type="checkbox"/> D |
| 4 | <input type="checkbox"/> A | <input type="checkbox"/> B | <input type="checkbox"/> C | <input type="checkbox"/> D | 8 | <input type="checkbox"/> A | <input type="checkbox"/> B | <input type="checkbox"/> C | <input type="checkbox"/> D | | | | | |

非选择题 (请用0.5毫米黑色墨水的钢笔或签字笔答题)

12.(6分)

- (1) _____
(2) _____
(3) _____

13.(10分)

- (2) _____
(3) ① _____
② _____
(4) _____

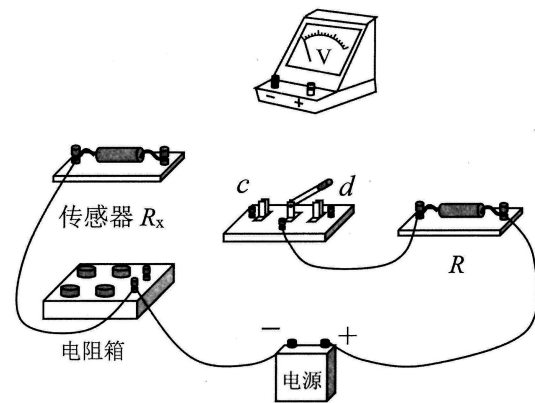

请在各题目的答题区域内作答,超出黑色矩形边框限定区域的答案无效

请在各题目的答题区域内作答,超出黑色矩形边框限定区域的答案无效

14.(10分)

请在各题目的答题区域内作答,超出黑色矩形边框限定区域的答案无效

15.(12分)

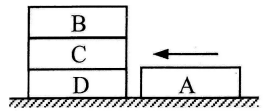

请在各题目的答题区域内作答,超出黑色矩形边框限定区域的答案无效

请在各题目的答题区域内作答,超出黑色矩形边框限定区域的答案无效

更多押题卷、押题课关注公众号:《高三提分课堂》

请在各题目的答题区域内作答，超出黑色矩形边框限定区域的答案无效

16.(18分)

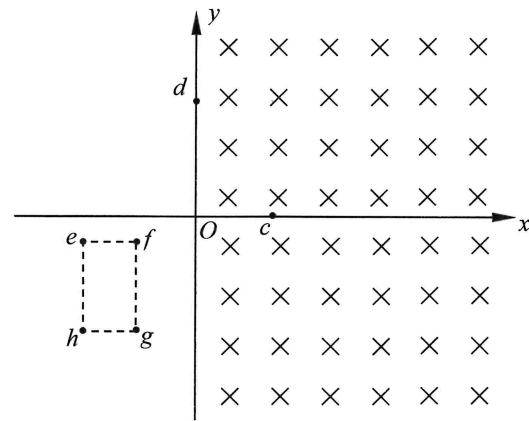

请在各题目的答题区域内作答，超出黑色矩形边框限定区域的答案无效

更多押题卷、押题课关注公众号：《高三提分课堂》